

Regione Piemonte - Provincia di Biella
COMUNE DI CASTELLETTO CERVO

PROGETTO DEFINITIVO

*Decreto del Presidente del Consiglio dei Ministri 15 ottobre 2015
Bando per la presentazione di proposte per la predisposizione del piano nazionale
di riqualificazione sociale e culturale delle aree urbane degradate*

**RIQUALIFICAZIONE AREA URBANA DEGRADATA
CON INTERVENTI DI RIQUALIFICAZIONE FABBRICATO "EX-PIZZERIA",
COMPLETAMENTO DELL'AREA SPORTIVA E RICREATIVA
E RIQUALIFICAZIONE SPAZI PUBBLICI E PERCORSI VIABILISTICI
DEL CENTRO URBANO**

ELABORATO

D9

DOCUMENTAZIONE FOTOGRAFICA

DATA PROGETTO:

APRILE 2021

REVISIONE:

REV. 0

COMMESSA:

PUB 001- 2021

NOTE:

PROGETTAZIONE:

Ing. Marco FAUDA PICHET

Via Duca D'Aosta, 53 - BORGOSIESIA (VC)
Tel. +39 0163 21773 - Fax +39 0163 27345
e-mail: studio.fauda@studiofauda.com

Arch. Marta BARBERIS NEGRA

CONSULENTE PER LA PARTE STORICO ARCHITETTONICA

Via D'Adda 29/D - VARALLO (VC)
Tel. +39 328 2136697
e-mail: martabarberis@gmail.com

ID. FILE:

H:\Pubblici\Castelletto Cervo\Aree urbane degradate\definitivo\T1

*Decreto del Presidente del Consiglio dei Ministri 15 ottobre 2015
Bando per la presentazione di proposte per la predisposizione del piano nazionale
di riqualificazione sociale e culturale delle aree urbane degradate*

Progetto definitivo

**RIQUALIFICAZIONE AREA URBANA DEGRADATA
CON INTERVENTI DI RIQUALIFICAZIONE FABBRICATO "EX-PIZZERIA",
COMPLETAMENTO DELL'AREA SPORTIVA E RICREATIVA
E RIQUALIFICAZIONE SPAZI PUBBLICI E PERCORSI VIABILISTICI
DEL CENTRO URBANO**

Documentazione fotografica

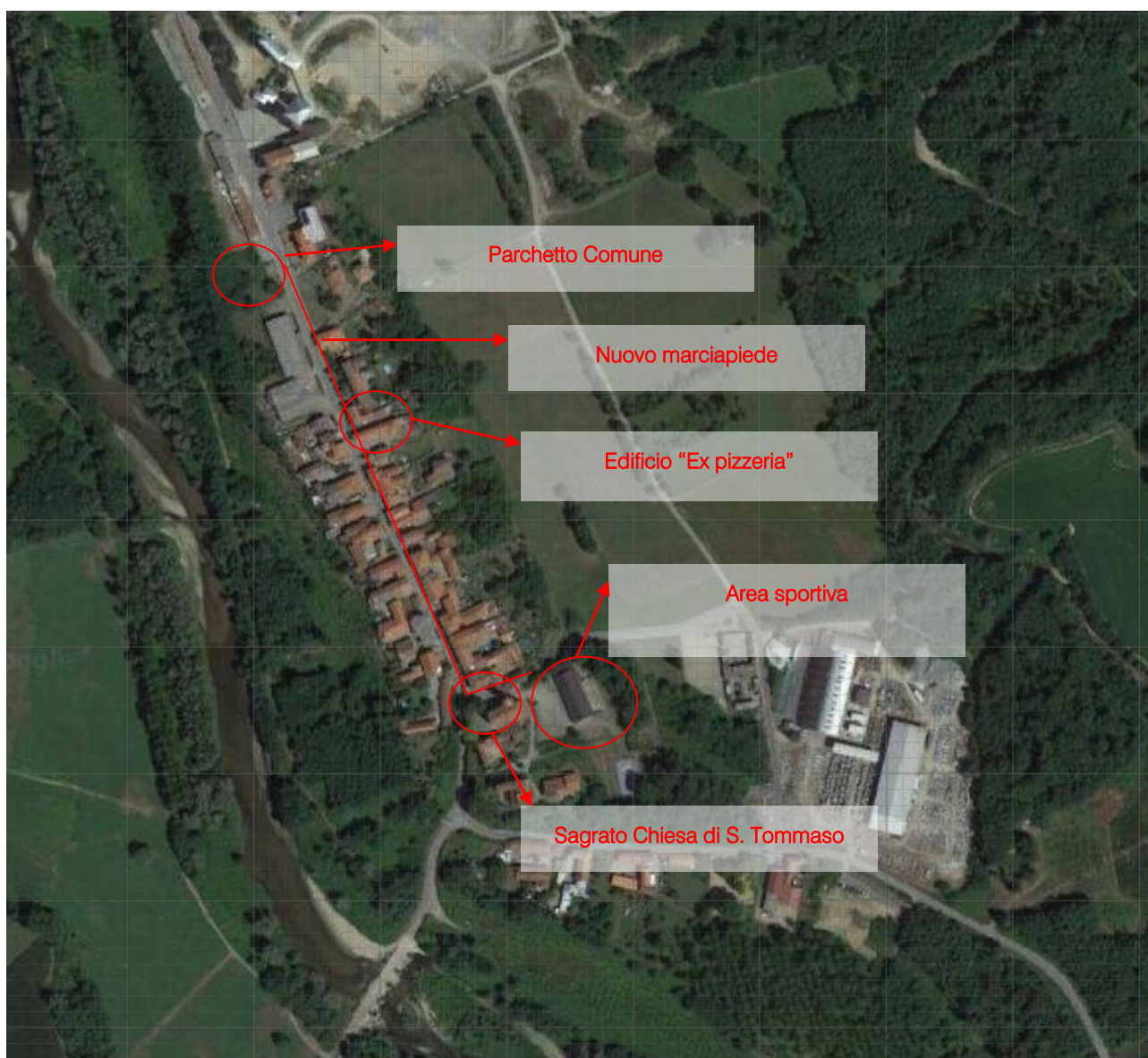

Vista panoramica dell'area di intervento

EX PIZZERIA



Ortofoto dell'area oggetto di intervento con indicazione punti di ripresa fotografica



1 e 2-Prospetto sud



3-Prospetto est

4-Prospetto ovest

PARCHETTO COMUNALE



Ortofoto dell'area oggetto di intervento con indicazione punti di ripresa fotografica

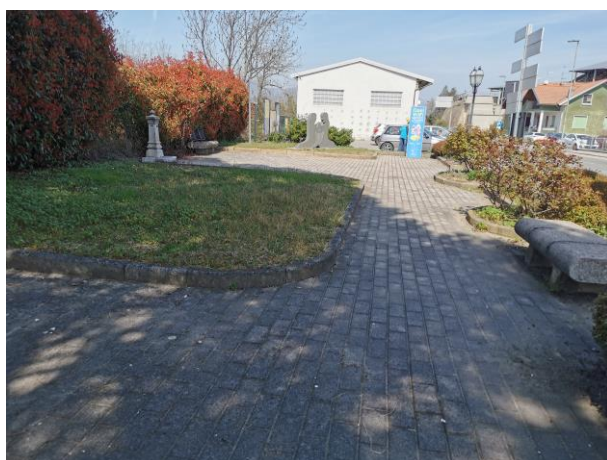

1 – Vista del parchetto



2 – Vista del parchetto

SAGRATO CHIESA DI SAN TOMMASO



Ortofoto dell'area oggetto di intervento con indicazione punti di ripresa fotografica



1 – Vista del Sagrato

2 – Vista del Sagrato

AREA SPORTIVA



Ortofoto dell'area oggetto di intervento con indicazione punti di ripresa fotografica



1 – Vista dell'area di intervento



2 – Vista dell'area di intervento

VIA XXV APRILE-NUOVI MARCIAPIEDI



Ortofoto dell'area oggetto di intervento con indicazione punti di ripresa fotografica



1 – Vista di via XXV Aprile



2 – Vista di via XXV Aprile